

おのころ

南あわじ市商工会報 第41号 2026年1月31日発行



【青年部】小学生ワーキングチャレンジ in イングランドの丘(関連記事はP.4)



ファベックス関西2025(関連記事はP.5)



【女性部】正月飾り講習会(関連記事はP.8)

発行所

南あわじ市商工会広報委員会 〒656-0474 兵庫県南あわじ市市市299-2 TEL(0799)42-4721 FAX(0799)42-4689

ホームページアドレス <http://www.m-awaji.jp>(大好き淡路島@淡路島ポータルサイト) Eメールアドレス info@m-awaji.jp



南あわじ市優良従業員表彰式が、令和7年11月23日（勤労感謝の日）に行われました。勤続20年以上24名、勤続10年以上16名の方が表彰されました。



勤続20年以上

(敬称略)

No	氏名	勤務事業所名
1	増井 妙美	医療法人社団 中正会 中林病院
2	尾崎 真也	株式会社 三共運輸
3	三澤 正浩	松井開発運輸 株式会社
4	肥田 明典	太田土建 株式会社
5	池上 誠治	株式会社 ユイ
6	児嶋 善則	株式会社 ユイ
7	井村 和永	株式会社 土井スレート商店
8	赤坂 富弘	有限会社 金山金型製作所
9	榎本 明宏	株式会社 滝本
10	阿部 浩之	全淡建設 株式会社
11	野村 伸也	全淡建設 株式会社
12	井筒 有咲	理研化学工業 株式会社 淡路工場
13	山田 幸代	吉田商事 株式会社
14	仲野由里子	株式会社 わかばやし
15	馬部 博章	白浜興業 株式会社
16	廣本 活明	堀口建設 株式会社

勤続10年以上20年未満

(敬称略)

No	氏名	勤務事業所名
1	江 貴史	光洋建設 株式会社
2	里村 茂	株式会社 八勝長谷製麺
3	川井 康夫	野島濾材 株式会社
4	栗田 啓司	お酒のリカワン 山崎本店
5	大塚 竜二	赤穂青果冷蔵 有限会社
6	細川 直希	株式会社 広瀬青果
7	黒岩 政樹	新屋石油 株式会社
8	河内 善行	清水木型製作所
9	谷 喜美	繁栄荘
10	前川 幸司	有限会社 杉本商店
11	藤原 俊秀	河崎商事 株式会社
12	大道 泰久	株式会社 ピットファクトリー
13	長瀬 祐希	株式会社 森長組
14	内藤 貴紀	株式会社 田浦鉄工
15	柴田 敦子	南あわじ漁業 協同組合
16	道上 信弘	株式会社 登瓦製造所



新年明けましておめでとうございます。会員、地域の皆様におかれましては、清々しい新年をお迎えのことと心よりお慶び申し上げます。

昨年は、日経平均株価が5万円を超える最高値を更新した半面、物価の上昇や人手不足など、私たち中小・小規模事業者を取り巻く環境は、決して平坦なものではありませんでした。そのような中にも、日々それぞれの事業に真摯に取り組まれ、雇用と暮らしを守りながら、地域の発展を支えておられます会員の皆様のご努力に、心より敬意を表します。

南あわじ市は、人との繋がりを大切にしながら、農業・水産業・観光業・商業・製造業が互いに支え合い発展してきた地域です。

会長に就任し、半年余りが経ちましたが、地元行政との地域活性化の為の施策の実行や県下各商工会の会長の皆様方との交流を通じ、改めて感じますのは、ここ南あわじ市には県下でも有数の地域活力があることです。

経済の力、人の力、コミュニティの力、将来へ繋ぐ力があります。一言で言えば、人が元気で、仕事があり、希望を持って暮らせる地域があると感じます。

本年も社会情勢は先行き不透明な状況が続くことが予測されますが、商売は変化に対する対応業と言われています。変化の時代に対するチャンスと捉え、意義ある年にしたいものです。

商工会は、その為の存在です。経営相談や各種支援制度の活用、事業の持続と発展に向け、会員の皆様に役立つと感じて頂ける組織としての機能に磨きを掛けて参ります。

困った時、迷った時には、ご遠慮なく商工会にお声掛けください。

当商工会の発足20周年という節目の本年が、会員や地域の皆様にとって実り多く、明るい一年となりますことを心より願ひ、新年のご挨拶と致します。



南あわじ市商工会
会長 井本 好則

新年のご挨拶

各支部活動報告

緑支部

●9月21日(日) 「大阪・関西万博」への視察研修(参加者:33名)
 緑支部の事業として「大阪・関西万博」への視察研修を行いました。参加者が各自で興味のあるパビリオンを見学し、最後には全員で日本館を見学しました。入場者数は20万人を超えて猛暑の中での開催でしたが、参加いただいた皆様も「来られてよかった。」と大変満足されていました。



●12月7日(日) 視察研修
 行先:『ラ・コリーナ近江八幡』他滋賀県方面(参加者:47名)
 緑支部の事業として滋賀県方面への親睦旅行を開催しました。ラ・コリーナ近江八幡、石山寺、めんたいパークびわ湖を訪問しました。昼食は岡喜本店さんでの近江牛すき焼き、夕食は宝塚ホテルでのディナーbuffetを堪能し、日ごろの疲れを癒し、大変贅沢な一日を過ごすことが出来ました。



西淡支部

【湊地区】
 ●5月14日(水) 会員親睦旅行
 行先:大阪・関西万博(参加者:41名)
 会員親睦旅行として、今年度開催された大阪・関西万博に行きました。各自、お目当てのパビリオン等を鑑賞し、日本国内で20年ぶりに開催された万博を楽しみました。その後、元町の「京華楼」で夕食を堪能し、大変有意義な一日を過ごしました。



【西淡志知地区】
 ●9月23日(火・祝) 会員親睦ゴルフコンペ(参加者:10名)
 【西淡支部】
 ●9月29日(月) 「大阪・関西万博」への視察研修
 行先:大阪・関西万博(参加者:63名)
 9月29日(月)に「大阪・関西万博」の会員親睦旅行を開催し63名が参加しました。参加者は各国のパビリオンや大屋根リングを散策し、多様な文化や最新技術に触れ、非常に有意義な親睦旅行となりました。視察終了後、「神戸ペイシェトランホテル&タワーズ」にて懇親会を開催し、参加者同士の交流を深めました。



南淡支部

【福良地区】
 ●12月14日(日) 会員親睦旅行を実施(参加者:43名)
 豊岡・カニ料理三昧と城崎温泉散策



●2月19日(木)※予定 地区会員経営研修会

【阿万地区】
 ●3月29日(土)～4月26日(土) 亀岡荘周辺 花見提灯ライトアップ

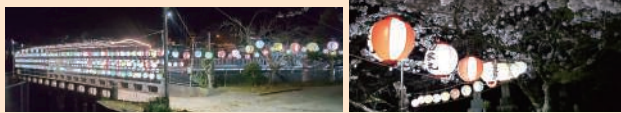

●11月9日(日) 会員親睦旅行を実施(参加者:34名)
 なんばグランド花月 日帰りの旅



●12月7日(日) 「吹上げる恋'25」開催(参加者:男性20名・女性20名)



三原支部

【市上地区】
 ●7月21日(月・祝) 夜店・納涼音楽祭
 毎年恒例の夜店・納涼音楽祭2025が市商店街・三原センターパークにて開催されました。夜店では露店やキッチンカーが並び、夏ならではの賑わいに子どもから大人まで多くの方々に楽しんでいただきました。納涼音楽祭では地元の子どもたちによるフラダンスなどが披露され、盛況のうちに終了することができました。



【榎列地区】
 ●11月30日(日) 会員親睦旅行
 行先:但馬の料理宿みやた、海鮮せんべい但馬 他(参加者:56名)
 冬の味覚である香住ガニの解禁時期にあわせ、「但馬の料理民宿みやた」にて蟹料理を楽しんでもらえる親睦旅行を実施しました。当日は天候にも恵まれ、蟹のフルコース料理に参加者の皆さんも大満足! 料理を楽しんでもらった後は、海鮮せんべい但馬にてお買い物を楽しんでもらうなど参加者から笑顔があふれる1日となりました。



報告

小学生ワーキングチャレンジ in イングランドの丘 〈青年部事業〉

10月26日(日)にイングランドの丘協力のもと、「小学生ワーキングチャレンジinイングランドの丘」を開催しました。

南あわじ市内の小学校4・5・6年生21名に参加していただき、動物小屋の清掃、受付などの普段体験できない仕事に挑戦してもらいました。働く楽しさ、大変さを子どもたちに経験してもらう良い機会になりました。

最後になりますが、ご協力いただきましたイングランドの丘スタッフの皆様、本当にありがとうございました。



グルメショー秋2025へ出展 〈販路開拓支援事業〉

販路開拓支援事業では、主に京阪神や首都圏への販路開拓を支援しています。今回は9月3日(水)～5日(金)に東京ビッグサイトで開催された展示会「グルメショー秋2025」への出展支援を行いました。3日間で延べ32,268名(昨年比103.95%)の来場者がありました。

参加された事業所からは、「積極的に商談を行い自社の商品をPRすることで実りのある商談機会となりました。」等の感想をいただきました。



役員視察研修

〈地域経済活性化支援事業〉

令和7年9月10日(水)～12日(金)にかけて、南あわじ市姉妹都市・友好市町交流事業補助金を活用し、北海道新ひだか町にて役員視察研修(2泊3日)を実施しました。本研修は、新ひだか町との友好親善を通じて相互理解を深めるとともに、同町の取り組みを学び、南あわじ市の地域経済の活性化や地場産業振興の参考とすることを目的として実施いたしました。

研修内容としては、新ひだか町商工会を訪問し、役職員との意見交換会を行った後、会場を移して交流会を実施しました。町の施設である博物館・アイヌ民族資料館を視察し、ライディングヒルズ静内では馬とのふれあいや乗馬体験も行いました。さらに、商業施設「ぼるとみついし」や「みついし昆布」などの事業所を見学し、地元の飲食店では地域ならではの料理を堪能しました。

今回の視察研修では、新ひだか町商工会の皆様にご温かく迎えていただき、同町の施策・事業を知ることが出来ました。また、新ひだか町と淡路島との歴史的なつながりを学ぶ貴重な機会にもなりました。



事業

ファベックス関西 2025 出展支援 〈地域活力増進事業〉

11月26日(水)～28日(金)にインテックス大阪で開催された「FABEX関西2025」に、島内6社で合同出展を行い、南あわじ市商工会からは2社が出展しました。3日間で30,825名(対前年比102.3%)の来場者がありました。

「新、淡路食。」をテーマに統一感のあるブースを構築したことで来場者の目を引き、関心を集めていました。また、淡路島ブランドへの関心の高まりもあり、多くの来場者に足を止めていただく機会となりました。

今後も引き続きアフターフォローを行い、新規販路の開拓支援に取り組んでまいります。



あわじもん創業塾 〈創業支援事業〉

本年度も引き続き、創業支援の一環として「あわじもん創業塾」を10月1日(水)より5回にわたり開催しました。

中小企業診断士の2名を講師としてお招きし、販路開拓・財務・人材育成等の経営のノウハウについてご講義いただきました。最終回には受講者自身が作成したビジネスプランの発表を行い、講師・受講者との意見交換を行うなど有意義な時間となりました。受講者の皆様には創業塾での学びや出会いを大切に、淡路島内における事業発展に寄与いただくことを期待しております。(受講者12名)



安心 安全
国がつくった

小規模企業共済

経営者のための積み立て式退職金制度

小規模企業者のみなさま

POINT 1 将来の生活安定資金に
小規模企業者が、引退後の生活安定資金を積み立てる制度

POINT 2 無理なく積み立て
掛金月額は1,000円から設定でき、途中で掛金の増額・減額が可能

POINT 3 今の経営のサポートにも
掛金は全額所得控除、また共済契約者貸付で事業資金等の借入れも可能

こんな方が加入できます

個人事業主・フリーランス

小規模企業等の経営者・役員

個人事業の共同経営者

オンラインで加入申込受け付け中

くわしくはウェブサイトをご覧ください。

小規模企業共済

検索

Be a Great Small. 中小機構



新会員のご紹介

商工会員募集中



office maze

福良の「よろずお手伝い屋さん」、皆さんの「ありがとう」が聞きたくていろいろペンチでお待ちしています。

まずはお気軽にご相談ください。

代表者 大嶋 好隆
南あわじ市福良乙1128
Tel.080-3980-1170
●定休日/不定休



(株)mizubiyori

水中・空中ドローンエキスパートによる調査・点検・撮影業務を全国で行っています。また水中の民間ライセンス&空中の国家資格のスクール運営や、機体販売も営んでおります。ドローンのことで気になることがありましたら何でもご相談下さい!

代表者 藤井 和也
南あわじ市志知口132
Tel.0799-20-1551 Fax.0799-20-1294
●定休日/不定休 <https://mizubiyori.com/>



RUGOSN

三原地区でデザイン制作全般を手がけています。個性的なチラシやロゴ制作、名刺・看板などデザインから印刷まで一貫して対応しています。オリジナルロゴを作りたい!LINEスタンプを作りたい!といったご要望や、石材・木材・壁画への直接デザインにも対応可。お気軽にLINEにてご相談ください。



●営業時間/10:00~20:00 ●定休日/不定休 [Instagram@rugosn_artwork](https://instagram.com/rugosn_artwork)

COTON

完全予約制、1対1の空間だからこそ受けられる丁寧な施術で、なりたい自分になるためのお手伝い。カウンセリングで髪の悩みやなりたいイメージなどをお聞きし、ご希望に合わせた美容サービスをご提案します。

ご予約はお電話またはLINEから。

ぜひご利用ください!

代表者 岩川 美恵子
南あわじ市福良甲830-3
Tel.070-5268-7755
●営業時間/9:30~18:00
●定休日/日・月・不定休



あわじ小林農園ー158ラボ

農機具庫をリノベーションして「158ラボ」を開設。1~6月はいちご加工品の直売、7~9月は、けずりいちごやパフェなどを提供するミニカフェの季節営業。いちごを通して地域の皆さまに笑顔を届ける農園を目指しています。

代表者 小林 真知
南あわじ市広田中筋1078
Tel.090-4297-5743

●営業時間/11:00~なくなり次第終了(昼休憩12:15~13:15)
●定休日/不定期(季節営業のためSNS配信)
<https://awajikobayashi15farm.com/2>



Swing Farm Studio

長年大手ゲーム会社のCG制作を担当。キャラクター、デザイン等請負います。地域の文化、芸能、産業の発展にも貢献したいです。

代表者 奈木 香純
Tel.080-5525-2999
<https://999nagi.com/>

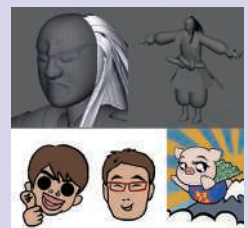

なるみキッチン&カフェ

福良にオープンしたなるみキッチン&カフェです。お昼はランチ、午後からはカフェとしても利用できるお店です。淡路の食の魅力をお届けしたいと思っています。

代表者 則末 堅太郎
南あわじ市福良甲290-1階A号
Tel.0799-53-5216

●営業時間/11:00~18:00
●定休日/毎週木・第2、第4金
https://www.instagram.com/narumi_kitchenandcafe



かがりび

当店「かがりび」はアンティーク・ヴィンテージ品をメインに取り扱う、小さなギャラリーカフェです。店主が厳選した珠玉のアイテムや自ら作る手仕事のアクセサリが並びます。

代表者 村上 春花
南あわじ市広田広田892-1
●定休日/不定休
●基本営業日/木・金・土・日



はじまりのsola

2025年、9月から松帆古津路で着物ドレスのサロンと天然石を使ったマクラメアクセサリ、天然石、スピリチュアル鑑定をおこなっています。又、いろいろなお話会なども開催予定です。地域の方々のコミュニティの場になれば嬉しいです。気軽に遊びに来てくださいませ。

代表者 鬼辻 昊
南あわじ市松帆古津路741-2
Tel.080-3847-7747
●営業時間/完全予約制 ●定休日/不定休
Instagram "sola kituji" で検索



なんや亭

手作りお弁当販売しています。5個以上から配達します。夜は居酒屋でアットホームな居酒屋です。おうちに帰ってきたようにのんびりして下さい。

代表者 桑原 涼
南あわじ市阿万塩屋町759 Tel.090-4415-7810
●営業時間/11:00~14:00頃 18:00~23:00 ●定休日/月



プチカフェ

輝く夕陽の慶野松原海岸まで徒歩1分の所にございます。コーヒーと淡路島ミルクソフトクリームと地産地消にこだわった食事を提供いたしております。ほっこり一息つきにいらしてください。

代表者 藤原 清

南あわじ市松帆古津路1006-4

Tel.090-1445-2866 Fax.0799-36-2557

●営業時間/夏季11:00~18:00 冬季11:00~17:00

●定休日/火・水 <https://petitcafe-awaji.com/>



バビろう

豚焼肉専門店です。豚ホルモンに苦手なイメージを持っている人も多いと思いますが、意外とクセもなく食べていただけたらと思います。一度食べに来てください。

代表者 多田 安良

南あわじ市榎列小榎列183 岡田マンション103

Tel.090-2108-1929

●営業時間/17:30~23:00 ●定休日/火



一般社団法人 淡路島オリーブ協会

淡路島でのオリーブ事業の産業化を目指して活動しています。淡路島オリーブの普及のために植付けから流通戦略に至るまでサポートを致します。

代表者 土居 政廣

南あわじ市賀集鍛冶屋491番地

Tel.0799-38-6161 Fax.0799-38-6161

●定休日/年中無休(不定休)

<http://awajishima-olive-association.org/>



らーめん屋 山本麺吉

淡路島の食材をメインに使い、無添加で自然な味付けでラーメンを仕上げています。県道沿いにラーメンののぼりがあります。手間暇かけているので少しお時間を頂く事もありますが、自分が美味しいと思うらーめんを精一杯作らせて頂きます。

代表者 山本 裕基

南あわじ市松帆古津路字西原565-5

●営業時間/昼11:00~13:45(LO) 夜17:30~20:00 ※月曜・木曜日は昼のみ営業

●定休日/毎週火+不定休(インスタグラムで告知) ●駐車場/約15台

<https://www.instagram.com/yamamotomenkichi/>



合同会社 碧

経営者でお困りの経営者様、DXを進めたい経営者様、まずはご相談ください。

代表者 田中 優介

南あわじ市賀集立川瀬30-3

Tel.080-3785-2674

<https://tenno-farm.jp/>



戯ノ杜 -SOBAE no MORI-

福良の坂の上にオープンした、オリジナルブランドのアクセサリとレトロ雑貨のお店です。また、これまでの経験と資格を活かし、気軽に使えるカウンセリングルームを併設しています。買い物ついでの息抜きやちょっとしたリフレッシュにご利用いただけます。

代表者 福田 かおり

南あわじ市福良乙1124-12

●営業時間/13:00~18:30 ●定休日/土・日・祝(イベント等出店による変動あり)

<https://lit.link/sobaenomori>



台所 ひまわり

古民家の懐かしさと温かみのある店内で、地元食材で作る家庭料理とお酒を楽しめる居酒屋です。

前菜8種盛り合わせが人気。お昼はカレーランチとコーヒーやデザートを提供しています。

代表者 岡元 直子

南あわじ市福良甲512-84

Tel.090-5615-8577

●営業時間/水・木・…17:00~22:00

金・土・日・…11:30~14:30, 17:00~22:00 ●定休日/月・火



戎丸

福良港から出船して、世界三大潮流の鳴門海峡で釣りをさせていただいております。初心者からベテランアングラーまで心に残る釣りを提供できるように精進して参ります。

代表者 泊 直幸

南あわじ市福良乙8-5

Tel.090-8938-9575

●営業時間/6:00~13:00 ●定休日/不定休

<https://ebisu-maru.jp/>



島の行政書士 竹田裕司事務所

南あわじ市で行政書士として創業や個人事業主を応援しています。

不動産や農地の相談から、民泊や建設業の相談まで幅広く対応します。

地域の皆様と共に歩んでいけたらと思っています。気軽に相談ください。

代表者 竹田 裕司

南あわじ市市長170番地 Tel.0799-58-0180

●営業時間/9:00~17:00 ●定休日/土・日・祝

<https://simabito.com/>



仲田青果

特産玉ねぎの生産・卸売を60年以上営んでいます。玉ねぎみたいに「層が厚い」組織をめざして奮闘中。涙より笑顔の出る野菜をお届けします!

代表者 仲田 薫

南あわじ市市350-1

Tel.0799-42-0418

Fax.0799-42-0418

<https://nakataseika.com>



ななほし弁当

今年でオープン5年目のななほし弁当です。淡路島の食材をたっぷり使い、野菜中心のヘルシーな日替わり弁当を販売しています。飽きずに楽しめる味わいで、お近くや数量によっては配達も行っておりますのでお気軽にご相談ください。

代表者 瀬尾 奈穂

南あわじ市広田中筋58-2 Tel.090-5067-6318

●営業時間/11:30~14:00(売切れclose) ●定休日/土・日・月・祝



ORANGE PLANTS and COFFEE

この奇妙な植物に出会えるコーヒースタンドをコンセプトにオープンさせていただきました。ちょっと変わった植物"ビザールプランツ"をドリンク片手に楽しめるお店です。ぜひお立ち寄りください。

代表者 籠山 友紀

南あわじ市市三條1152-6

Tel.080-5632-7065

●営業時間/10:00~16:30 ●定休日/日・月

https://www.instagram.com/orangeplants_coffee





青年部だより

青年部員 募集中!

南あわじ市商工会青年部員を大募集しています。加入資格は、南あわじ市内に事業所を構える45歳以下の経営者またはその親族・従業員です。

慶野松原夕方マーケットに露店を出店

7月26日(土)に開催された慶野松原夕方マーケットにて、飲料の販売を行う露店を出店しました。

売れ行きは好調で、ソフトドリンクは特に売れていました。

幅広い年代の方にご来店いただき、青年部の活動を知っていただく良い機会になりました。



大阪・関西万博視察旅行

9月19日(金)に部員間交流事業として大阪・関西万博の視察旅行を開催しました。当日は天候にも恵まれ、多くのパビリオンを視察できました。

今年度から加入した部員の方にも参加していただき、青年部員同士の交流が深まる良い機会になりました。



女性部だより

女性部員 募集中!

お誘いあわせの上、ぜひ女性部にご加入ください。年会費3,000円。



提案公募型地区事業(島内商工会女性部連携事業)

日 程：令和7年8月27日(水)

内 容：講演会「ビジネスに活かすペップトーク～ありがとうは魔法のことば～」

講 師：豊原 智美 氏

参加者：35名



視察研修旅行 ～大阪・関西万博～

日 程：令和7年9月11日(木)

場 所：大阪・関西万博 参加者：34名



女性活躍推進セミナー

日 程：令和7年11月20日(木)

場 所：南あわじ市商工会
テーマ：女性のリーダーシップとよりよいコミュニケーションについて
講 師：浜野 千春 氏(兵庫県立男女共同参画センターより派遣)
参加者：14名

正月飾り講習会

日 程：令和7年12月11日(木)

場 所：南あわじ市商工会

講 師：福岡 明日香 氏

参加者：18名



えべっさん参拝

日 程：令和8年1月9日(金)

場 所：西宮戎神社・神戸ベイシェラトンホテル&タワーズ 参加者：38名

編集後記

皆様、新年あけましておめでとうございます。おのころ第41号をお読みいただき、誠にありがとうございます。

新型コロナウイルス感染症が落ち着きを見せる一方で、インフルエンザ等の流行により、いまだ気の抜けない状況が続いております。政治面では高市政権の発足により期待も高まっておりますが、中小企業の皆様を抱える課題は依然として多く、先行きの不安を感じておられる方も少なくないのが現状です。

そのような中、昨年度は大阪・関西万博が開催され、大いに賑わいました。各支部ならびに青年部・女性部では視察や親睦旅行で現地を訪れ、最新技術や展示から多くの刺激を受けていただけたことと思います。

商工会では、各種展示会への出展支援やあわじも創業塾の開催など、事業運営に役立つ幅広いサポートを行っております。広報委員会ではこうした情報を紙面を通じてお届けしております。会員の皆様により一層商工会をご活用いただき、事業の発展につながれば幸いです。今後も「利用しやすい商工会」を目指し、分かりやすく有益な情報発信に努めてまいります。本年もどうぞよろしくお願いたします。

広報委員 委員長

沖 裕文(南 淡)

藤井 宏昌(緑)

的場 信幸(西 淡)

興津 祐扶(西 淡)

塩 孝(三 原)

堤 善昭(三 原)

楠木 勝之(南 淡)

江本 暁宣(青年部)

杉本 直美(女性部)